

# Catálogo . **DE PRODUTOS**





# A EMPRESA

Em 2006, na cidade de Sumaré, foi fundada a empresa Sumaraço Comércio de Ferro e Aço. Esse nome foi dado referente a uma simples homenagem a cidade. A empresa Sumaraço, desde sua criação, vem se destacando na região de Sumaré, sempre buscando um diferencial, se destaca principalmente por um atendimento personalizado e uma logística adequada que permite realizar entregas rápidas. Através de sua equipe, a empresa foca e realiza um melhoramento contínuo, para que todos os colaboradores estejam aptos a dar o suporte que o cliente necessita.

A Sumaraço é uma distribuidora com diversas linhas de produtos siderúrgicos, com certificado de usinas; como chapas, tubos, vigas, laminados para as mais diversas áreas, desde industrial, construção civil e até o consumidor final.



## Missão

Proporcionar aos nossos clientes soluções rápidas e objetivas na comercialização de Ferro e Aço.

## Visão

Atuar de forma ética e eficiente para a satisfação dos nossos clientes, trazendo produtos e serviços de qualidade.

## Valores

- Compromisso
- Ética
- Gratidão
- Honestidade
- Respeito



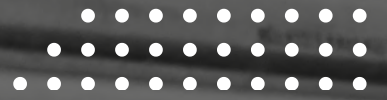

# PRODUCTOS

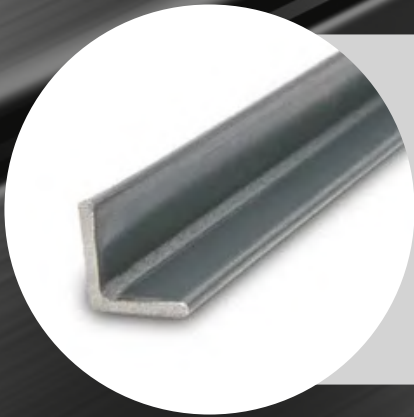

## FERRO CANTONEIRA

PESO POR BARRA 6MTS  
MEDIDA (")

ESPESSURA	1/2"	5/8"	3/4"	7/8"	1"	1 1/4"	1 1/2"	1 3/4"	2"	2 1/2"	3"	4"
1/8	4,0	4,5	5,3	6,3	7,50	9,30	11,30	13,50	15,00			
3/16	0	0	0	0	11,00	13,70	16,50	19,50	22,00	27,70	33,50	
1/4					14,00	17,70	21,30	25,30	29,00	37,20	44,00	60,00
5/16									35,70		55,20	75,00
3/8									42,30		65,00	88,00
1/2											84,00	115,00

## FERRO CHATO

PESO POR BARRA 6MTS  
MEDIDA (")

ESPESSURA	3/8"	1/2"	5/8"	3/4"	7/8"	1"	1 1/4"	1 1/2"	2"	2 1/2"	3"	4"
1/8	1,60	2,00	2,70	3,00	3,70	4,00	5,00	6,00	8,00			
3/16		3,00	3,70	4,30	5,00	6,00	7,50	9,00	11,70			
1/4		4,00	4,80	6,00	6,70	7,70	9,50	11,50	15,50	19,80	23,80	32,30
5/16						10,30	13,30	15,00	20,00		30,00	39,00
3/8						12,00	15,00	18,00	23,30		35,00	48,00
1/2									31,00		46,00	61,50

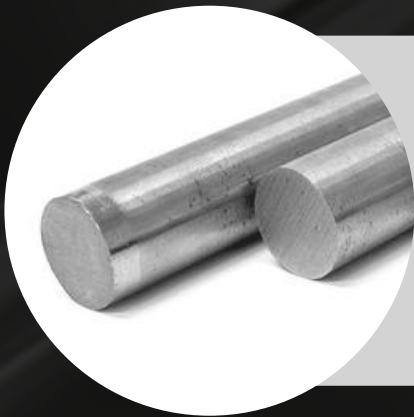

## FERRO MACIÇO

PESO POR BARRA 6MTS  
MEDIDA (")

ESPESSURA	1/4"	5/16"	3/8"	1/2"	5/8"	3/4"	7/8"	1"	1 1/4"	1 1/2"	2"
REDONDO	1,80	2,50	3,70	6,00	9,50	13,80	19,00	24,50	38,00	55,00	96,00
QUADRADO			5,00	7,80	12,50	18,00	24,00	31,00	48,00	69,00	123,00

## FERRO TEE

PESO POR BARRA 6MTS  
MEDIDA (")

ESPESSURA	3/4"	7/8"	1"	1 1/4"	1 1/2"	2"
1/8	5,50	6,50	7,50	10,00	11,50	
3/16					18,00	22,50
1/4						32,50





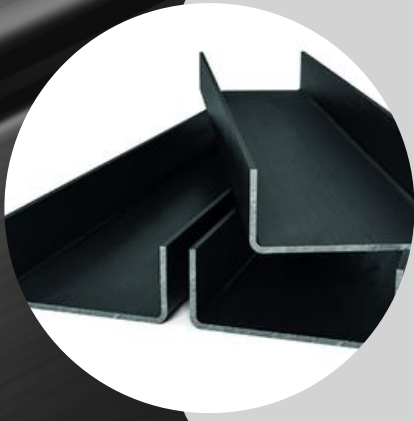

## PERFIL U ESTRUTURAL SIMPLES

MEDIDA mm - (")	PESO POR BARRA 6MTS				
	MEDIDA (")				
	2,00	2,25	2,65	3,00 (1/8)	4,75
50X25 - (2"x 1")	9,00	10,00	11,70	13,30	
68X30 - (ENCAIXE)	12,00	13,80	16,00		
75X40 - (3"x 1" 5/8)	14,70	16,30	18,30	21,00	31,50
92X30 - (ENCAIXE)	14,30	16,00	18,00		
100X40 - (4" X 1" 5/8)	17,00	18,70	22,00	24,50	37,00
127X50 - (5"X2")			28,00	31,00	47,30
150X50 - (6"X2")			31,00	34,50	52,50
200X50 - (8"X2")			37,30	41,30	63,50

## PERFIL U ESTRUTURAL ENRIJECIDO

MEDIDA MM - (")	PESO POR BARRA 6MTS				
	MEDIDA (")				
	2,00	2,25	2,65	3,00 (1/8)	4,75
50X25X10 - (2"x 1")	10,00	11,50	13,30		
75X40X17 - (3"x 1" 5/8)	16,30	18,50	21,00	23,50	
100X40X17 - (4"x 1" 5/8)	19,30	21,50	25,00	28,00	
100X50X17 - (4"X2")	21,00	24,00	28,00	30,30	
127X50X17 - (5"X2")	24,00	27,00	32,00	34,50	
150X60X17 - (6"X2")			37,00	41,30	
200X75X25 - (8"X2")			48,00	54,00	

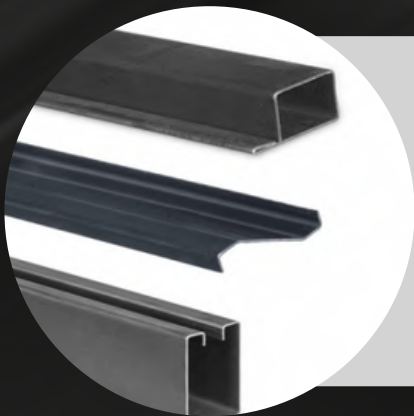

## PERFIS DE SERRALHERIA

- BATENTES
- PERFIL CADEIRINHA
- GUIAS SUPERIORES
- GUIAS INFERIORES DEGRAUS
- COLONAS
- KIT PORTÃO BASCULANTE
- LÂMINA PORTA
- PAINÉIS
- GUIAS

## CHAPAS F.F./ZN.

ESPESSURA	PESO POR MT <sup>2</sup>
0,43 - Z.N. (#28) GALVANIZADA	3,90
0,50 - Z.N. (#26) GALVANIZADA	4,50
0,60 - F.F. (#24)	4,90
0,65 - Z.N. (#24) GALVANIZADA	5,70
0,75 - F.F. (#22)	6,20
0,80 - Z.N. (#22) GALVANIZADA	6,90
0,90 - F.F. (#20)	7,40
0,95 - Z.N. (#20) GALVANIZADA	8,10
1,20 - F.F. (#18)	9,60
1,25 - Z.N. (#18) GALVANIZADA	10,60
1,50 - F.F. (#16)	12,20
1,55 - Z.N. (#16) GALVANIZADA	13,00
1,95 - Z.N. (#14) GALVANIZADA	16,10



## CHAPAS F.F./F.Q./X.D.

ESPESSURA	PESO POR MT <sup>2</sup>
2,00 - F.Q. (#14)	16,00
2,25 - F.Q. (#13)	18,30
2,65 - F.Q. (#12)	21,40
3,00 - F.Q. (#11) 1/8	24,50
3,75 - F.Q. (#09)	30,50
4,25 - F.Q. (#08)	34,30
4,75 - F.Q. (# 3/16)	38,00
6,35 - F.Q. (# 1/4)	50,80
8,00 - F.Q. (# 5/16)	64,00
9,50 - F.Q. (# 3/8)	76,00
12,50 - F.Q. (# 5/8)	100,00
15,80 - F.Q. (# 5/8)	126,00
3,25 - X.D. (# 1/8) XADREZ	26,70
4,75 - X.D. (# 3/16) XADREZ	40,50

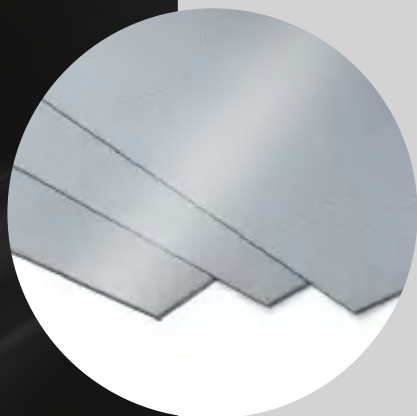

## TUBO RECTANGULAR

PESO POR BARRA 6MTS  
MEDIDA (")

MEDIDA" (mm)	0,90	1,06	1,20	1,25zn	1,50	1,55zn	2,00	2,25	2,65	3,00
30X20	4,50	5,10	5,70	6,00	7,30	7,50	9,00			
40X20	5,30	6,10	6,80	7,00	8,40	8,70	11,30			
40X30	6,00	7,00	8,00	8,30	10,00	10,30	12,70			
50X20	6,00	7,00	8,00	8,30	10,00	10,30	12,70			
50X30	7,00	8,00	9,00	9,30	11,30	12,00	15,00	16,50	19,50	21,50
60X40			11,30	11,50	14,30	14,60	18,70	20,70	24,30	27,30
70X30			11,30	11,50	14,30	14,60	18,70	20,70	24,30	27,30
80X40			14,00	14,50	17,30	18,00	23,30	25,00	29,50	33,00
90X30			14,00	14,50	17,30	18,00	23,30	25,00	29,50	33,00
100X40					20,00	21,00	26,00	29,00	34,50	38,50
100X50					21,00	22,30	28,50	29,00	37,50	41,50
150X50					30,00		40,00			59,00

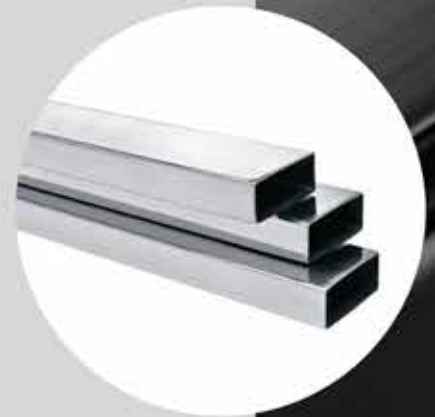

## TUBO REDONDO

PESO POR BARRA 6MTS  
MEDIDA (")

MEDIDA" (mm)	0,90	1,06	1,20	1,25zn	1,50	1,55zn	2,00	2,25	2,65	3,00	
5/8 (15,87)	2,40	2,70	3,00	3,10	3,70						
3/4 (19,5)	2,70	3,00	3,50	3,70	4,20						
7/8 (22,22)	3,00	3,60	4,00	4,20	5,00						
1" (25,40)	3,50	4,00	4,50	4,70	5,70	6,00	7,30				
1 1/4 (31,75)	4,50	5,10	5,70	6,00	7,30	7,50	9,00	8,30	9,30	10,30	
1 1/2 (38,10)	5,30	6,10	6,80	7,00	8,40	8,70	11,30	10,30	12,30	13,30	
1 3/4 (42,40)	6,00	7,00	8,00	8,30	10,00	10,30	12,70	12,30	14,50	17,00	
2" (50,80)	7,00	8,00	9,00	9,30	11,30	12,00	15,00	14,30	16,70	18,70	
2 1/2 (63,50)				11,30	11,50	14,30	14,60	18,70	16,50	19,50	21,50
3" (76,20)						17,30	18,00	23,30	20,70	24,30	27,30
3 1/2 (88,90)						20,00	21,00	26,00	25,00	29,50	33,00
4" (101,60)						23,00	24,00	30,30	29,00	34,50	38,50
									33,50	39,50	44,30



## TUBO CUADRADO

PESO POR BARRA 6MTS  
MEDIDA (")

MEDIDA" (mm)	0,90	1,06	1,20	1,25zn	1,50	1,55zn	2,00	2,25	2,65	3,00
15X15	2,80	3,10	3,40							
20X20	3,50	4,00	4,50	4,70	5,70	6,00	7,30	8,30	9,30	10,30
25X25	4,50	5,10	5,70	6,00	7,30	7,50	9,00	10,30	12,30	13,30
30X30	5,30	6,00	6,80	7,00	8,40	8,70	11,30	12,30	14,50	17,00
40X40	7,00		9,00	9,30	11,30	12,00	15,00	16,50	19,50	21,50
50X50			11,30	11,50	14,30	14,60	18,70	20,70	24,30	27,30
60X60			14,00	14,50	17,30	18,00	23,30	25,00	29,50	33,00
80X80			18,00		23,00	24,50	30,30	33,50	39,50	44,30
100X100					29,50		39,50	44,30	49,00	55,00





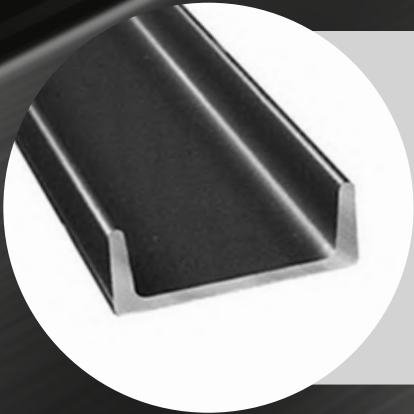

## VIGA U LAMINADA

MEDIDA " (mm)	PESO POR BARRA 6MTS
3" 1º ALMA	37,00
3" 2º ALMA	45,30
4" 1º ALMA	48,70
4" 2º ALMA	56,50
6" 1º ALMA	74,00
6" 2º ALMA	95,00
8" 1º ALMA	104,00
8" 2º ALMA	123,50

## VIGA I LAMINADA

MEDIDA " (mm)	PESO POR BARRA 6MTS
3" 1º ALMA	51,50
3" 2º ALMA	59,00
4" 1º ALMA	69,50
4" 2º ALMA	76,50
5" 1º ALMA	90,00
5" 2º ALMA	110,00
6" 1º ALMA	112,50
6" 2º ALMA	132,50



## VIGA W LAMINADA

MEDIDA" (mm)	PESO POR BARRA 6MTS
150X 13 (6"x4"x4,3)	78,00
150X18 (6"x4"x5,8)	108,00
200X15 (8"x4"x4,3)	90,00
200X19,3 (8"x4"x5,8)	116,00
200X22,5 (8"x4"x6,2)	135,00
200X31,3 (8"x5"x6,5)	188,00
250X17,9 (10"x4"x4,8)	108,00
250X22,3 (10"x4"x5,8)	134,00
250X25,3 (10"x4"x6,2)	152,00
250X32,7 (10"x6"x6,2)	197,00
310X23,8 (12"x4"x5,7)	143,00
310X32,7 (12"x4"x6,7)	197,00
310X44,5 (12"x7"x6,7)	268,00
360X32,9 (14"x5"x5,8)	198,00
360X51 (14"x7"x7,2)	306,00



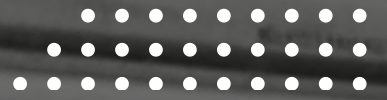

# ACESSÓRIOS



## FUNDO E ACABAMENTO

Lata 3,6 lt  
Lata 18 lt

**Cores:**  
Cinza  
Preto  
Branco

## ROLDANAS PARA CABO DE AÇO COM CANAL DUPLO

Dimensões Diâm. (Pol.)	Espessura (mm)
2"	30 mm
2.1/2"	30 mm
3"	30 mm
3.1/2"	30 mm
4"	30 mm
5"	32 mm



## ROLDANAS PARA CABO DE AÇO

Dimensões Diâm. (Pol.)	Espessura (mm)
2"	16 mm
2.1/2"	16 mm
3"	16 mm
3.1/2"	16 mm
4"	16 mm
5"	17 mm
6"	17 mm

## TRINCO FERROLHO

Dimensões  
10"  
12"  
15"







## ROLDANA AÇO 1020 COM SUPORTE ABERTO

Dimensões Diâm. (Pol.)	Espessura (mm)
1.1/2"	14 mm
2"	16 mm
2.1/2"	20 mm
3"	20 mm



## ROLDANAS PARA CABO DE AÇO COM CANAL DUPLO

Dimensões Diâm. (Pol.)	Espessura (mm)
2"	14 mm
2"	20 mm
2.1/2"	20 mm
3"	20 mm
3.1/2"	22 mm
4"	22 mm



## ROLDANA AÇO 1020 COM ROLAMENTO E PINO PARA FERRO REDONDO

Diâm. (Pol.)	U Esp. (mm)	U 7/8" Esp. (mm)	U 1" Esp. (mm)	U 1.1/8" Esp. (mm)
2"	24 mm	27 mm	30 mm	32 mm
2.1/2"	24 mm	27 mm	30 mm	32 mm
3"	24 mm	27 mm	30 mm	32 mm
3.1/2"	24 mm	27 mm	30 mm	32 mm
4"	24 mm	27 mm	30 mm	32 mm
5"	24 mm	27 mm	30 mm	32 mm
6"	24 mm	27 mm	30 mm	32 mm





## ROLDANA AÇO 1020 COM ROLAMENTO E PINO

Diâm. (Pol.)	Esp. (mm)
1.1/2"	14 mm
2"	20 mm
2.1/2"	20 mm
3"	20 mm
3.1/2"	22 mm
4"	22 mm
4.1/2"	22 mm
5"	26 mm
6"	26 mm
8"	26 mm

### TIPOS DE CANAIS

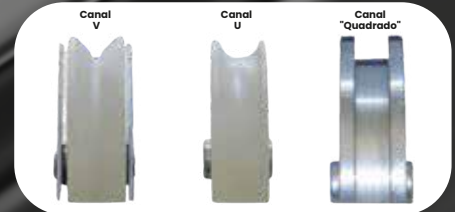

### TIPOS DE CANAIS



## ROLDANA DE NYLON COM EIXO OU BUCHA

Dimensões Diâm. (Pol.)	Espessura (mm)
1.1/2"	14 mm
2"	20 mm
2.1/2"	20 mm
3"	20 mm
3.1/2"	22 mm
4"	22 mm
4.1/2"	22 mm
5"	26 mm
6"	26 mm
8"	26 mm



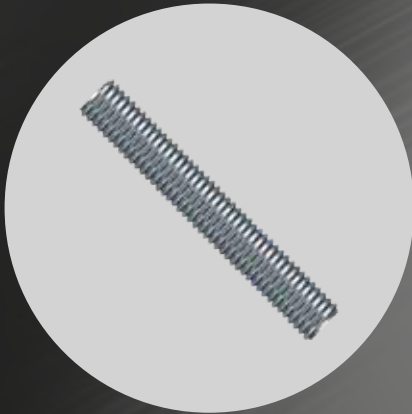

### BARRA ROSCADA

3/8"  
1/2"  
5/8"  
3/4"

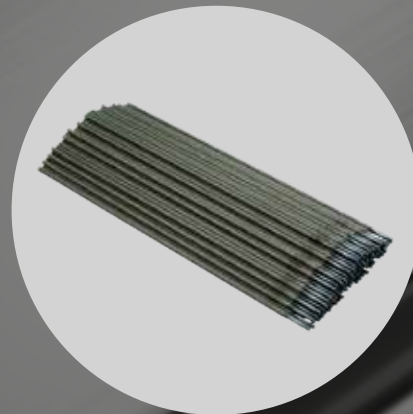

### ELETRODOS

2,00 mm  
2,50 mm  
3,25 mm

## KIT PARA PORTÃO BASCULANTE



### Componentes:

Roldanas para cabo  
Roldanas guia com bucha de regulagem  
Suporte para braço estabilizador  
Suporte para roldana de cabo  
Cabo de Aço 0 3/16" x 2,20m  
Parafuso e porca 0 3/8" 1 3/4"  
Parafuso com rosca soberba  
Bucha para cano do braço estabilizador

### Dimensões

Kit Nº 1 - 3"  
Kit Nº 2 - 4"  
Kit Nº 3 - 5"



**FECHADURA SOBREPOR  
TAMBOR 30 MM**



**FECHADURA ELÉTRICA  
REVERSÍVEL**

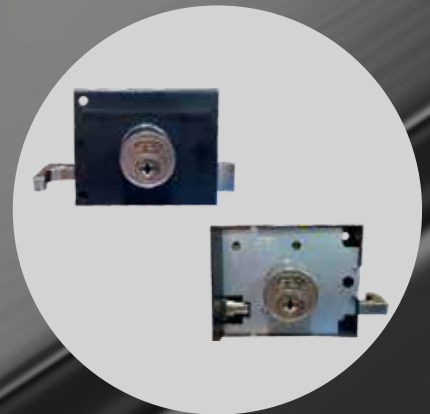

**FECHADURA SOBREPOR  
TAMBOR 30 MM - TETRA**



**FECHADURA DE MAÇANETA**

**Profundidade**  
24 mm • 36 mm  
46 mm • 62 mm



**FECHADURA CENTRAL PARA  
PORTA DE ENROLAR - TETRA**



**FECHADURA DE SOLO  
(CANHÃO)**



**FECHADURA INTERNA  
(LATERAL)**





**ÓCULOS  
DE SOLDA**



**MÁSCARA  
DE SOLDA**



**PARAFUSADEIRA**



**PINOS COM OU SEM  
ROLAMENTO**

Dimensões  
6201 • 6202  
6203 • 6204



**KIT PISTOLA BICO**



**ESQUADRO MAGNÉTICO**



**GONZO PASSANTE**

Diâm. (Pol.)	Esp. (mm)
2"	14 mm
2"	20 mm
2.1/2"	20 mm
3"	20 mm
3.1/2"	22 mm
4"	22 mm



**GONZO COM ABA**

5/8
3/4
1"
1.1/4
1.1/2



**DISCO FLAP**

4.1/2" x 7/8"  
7" x 7/8"



**SUPORTE PARA CORRIMÃO**





### CURVA

1"  
1.1/4"  
1.1/2"  
2"  
2.1/2"  
3"

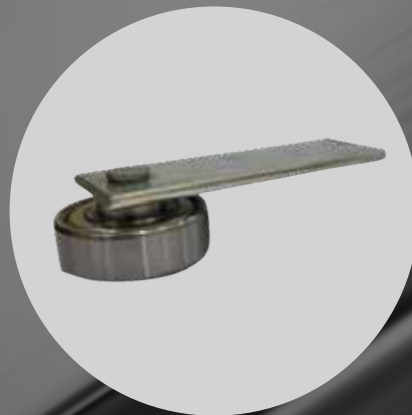

### CHAPINHAS COM ROLAMENTOS

Dimensões  
6201 • 6202  
6203 • 6204



### DISCO DE CORTE | INOX

Corte:	Inox
4.1/2" x 7/8"	4.1/2" x 7/8"
7" x 7/8"	7" x 7/8"
9" x 7/8"	9" x 7/8"
12"	12"
Furos:	Furos:
3/4"	3/4"
5/8"	5/8"
1"	1"



### CAIXA DE MOLA

2,50 • 3,00  
3,50 • 4,00  
4,50 • 5,00  
5,50 • 6,00

[www.sumaraço.com.br](http://www.sumaraço.com.br)



  @sumaracoferroeaco  
 Sumaraço Ferro e Aço  
 (19) 3873.3000

